※二重断熱煙突の場合は、可燃壁面からの離隔距離をインナー筒から１５０mm以上とすること。
※表記の数値はＥＮ・ＥＰＡ基準に基づいた、壁内可燃物の低温炭化防止の為の離隔距離。
※表記の数値はアンデルセンチムニー純正二重断熱煙突を使用した場合に限る。
　本体前方と可燃物（家具など）との離隔距離は１３００mm以上とすること。

立面図

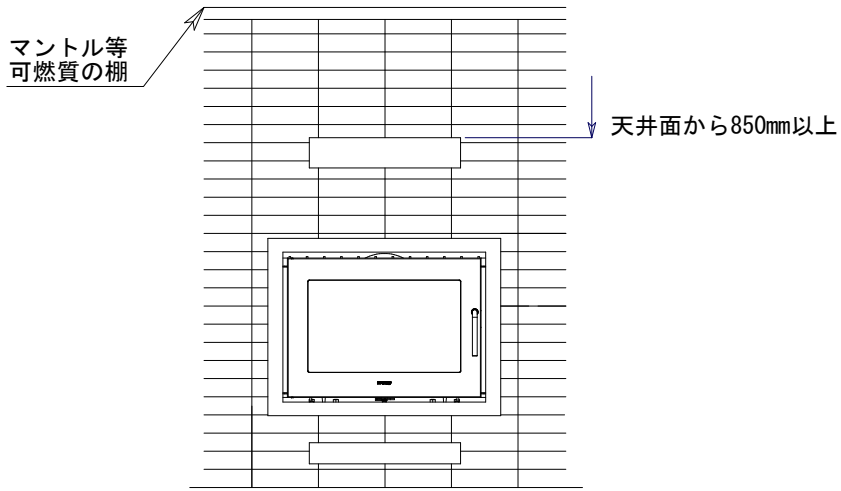

側面図

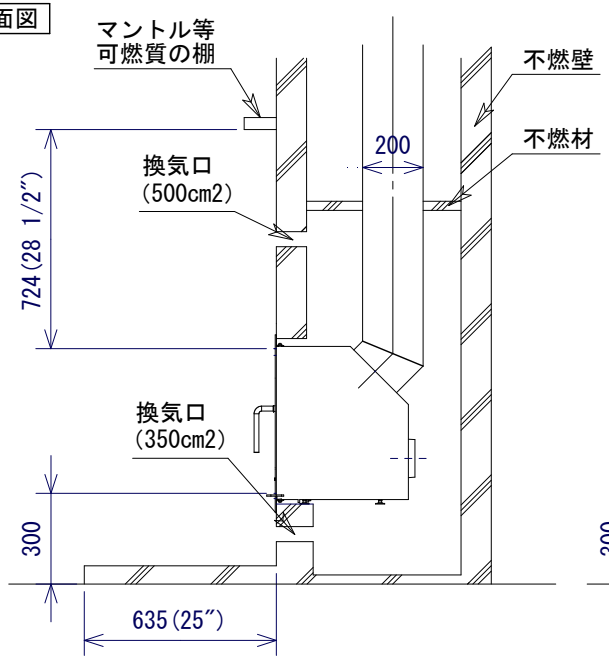

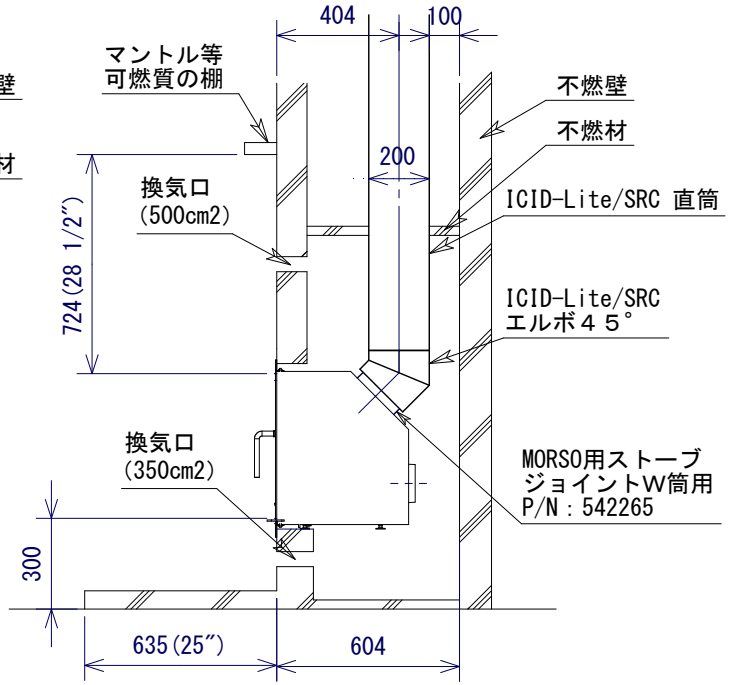

平面図

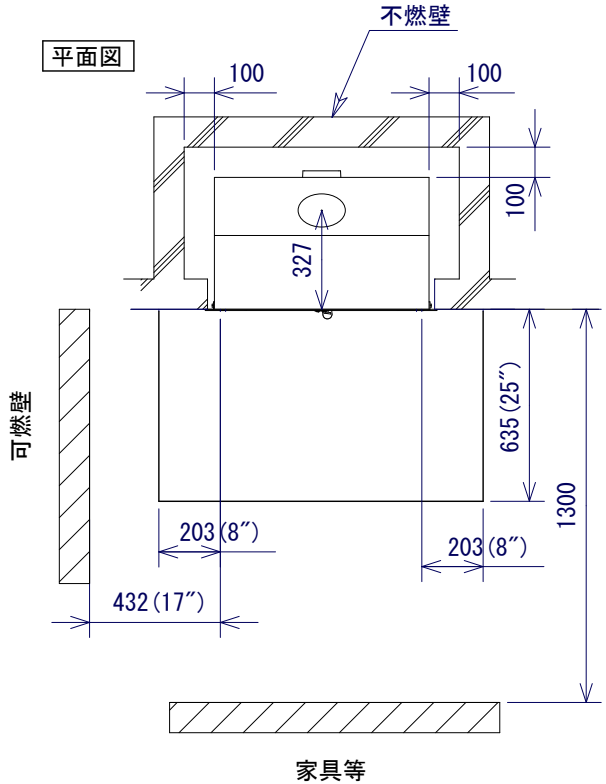

株式会社 新宮商行	機種名	ＭＯＲＳＯ　５６６０　ＣＢ	製造元	ＭＯＲＳＯ社（デンマーク）		作成日	２０１０．０５．１３
						改訂日	２０１１．０７．０６
	図面名	設置プラン・本体及び煙突離隔距離	縮尺	１／２５	検印	改訂日	２０１５．０６．２６
						図面番号	１３２４－００５３